

Características

- 1 Estrutura em Viga Estrutural
- 2 Piso em Chapa Piso
- 3 Içamento em Aço Laminado
- 4 Guarda-corpo em Tubo de Estrutural
- 5 Escora Metálica Regulável
- 6 Placa de Identificação
- 7 Mão Francesa em Tubo Estrutural

Acompanha Manual de operação, Memorial de Cálculo e ART

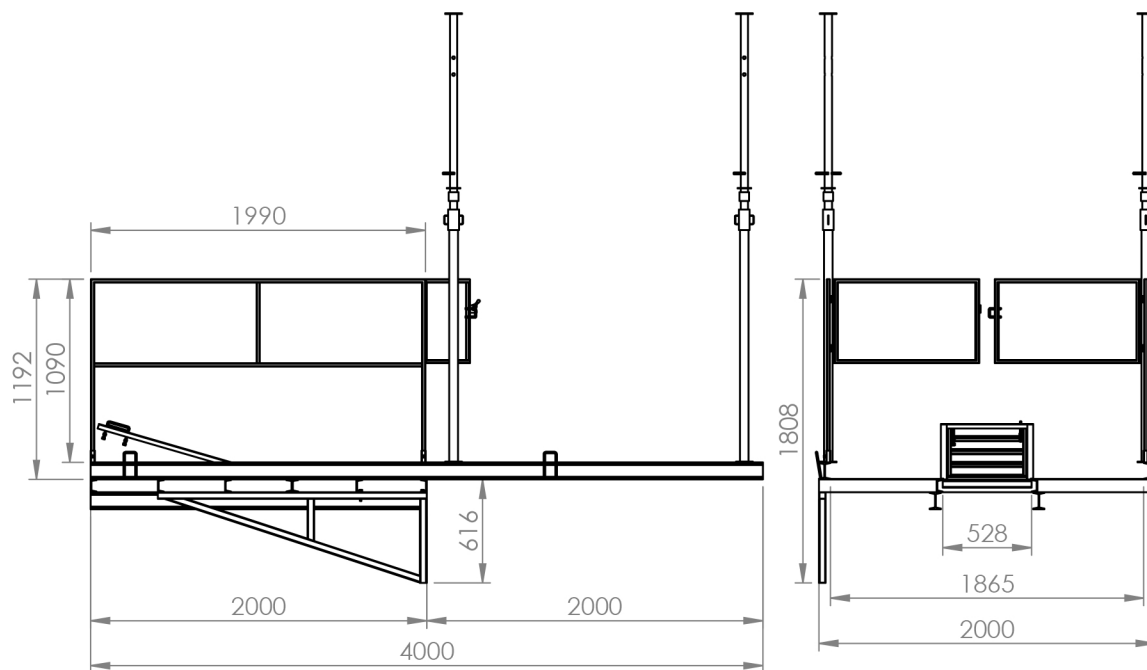
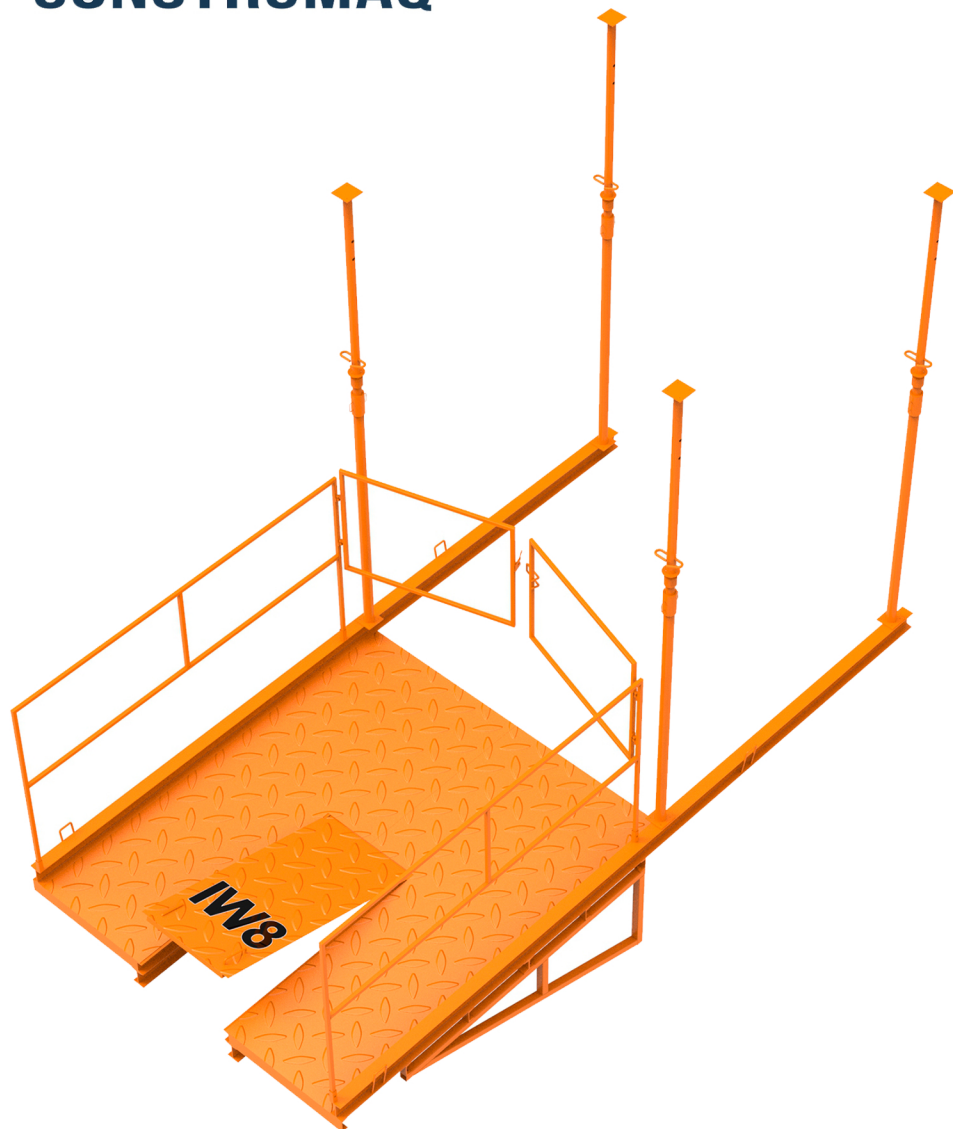

4375 PLATAFORMA DE DESCARGA

Capacidade de carga
2.000Kg

Peso
421Kg

Cor
Laranja

Materia Prima
Aço

ART - PROJETO E FABRICAÇÃO VINCULADO AO CREA

